





# HET PLAN!

11u00 Welkom, agenda en praktische afspraken

11u05 Talenticap, een verhaal van Talenten en Handicap

11u15 Uit het leven gegrepen, getuigenissen van ondernemers

12u10 Vragen uit de zaal

12u30 Diverse bronnen van ondersteuning op een rijtje

13u00 Broodjesmaaltijd



# HET PLAN!

13u50 Zoek je Workshop

14u00 Aan de slag met je talenten in de Workshop opdracht

15u00 Koffie en netwerk momentje

15u30 Wat hebben we geleerd vandaag?

15u50 Slotspeech



# TALENTICAP, EEN VERHAAL VAN TALENTEN EN HANDICAP



Door mevrouw Christine Mattheeuws van NSZ

# Uit het leven gegrepen van Talenticap-ers

- De Talenticap brochure met getuigenissen
- Vier Talenticap-ers aan het woord



# DE SOEPBAR VAN CHRISTOPHE



**DE SOEP WORDT BEST  
WARM GEGETEN**





# DE TUINBOUWZAAK VAN GINO



# NELE EEN JUWEELTJE

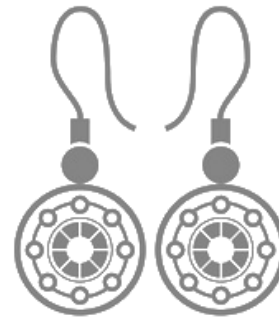

# STIJN DE IT-EXPERT



# NOG VRAGEN AAN DE TALENTICAP-ERS?



# DIVERSE BRONNEN VAN ONDERSTEUNING OP EEN RIJTJE

## Drie verschillende vormen van assistentie

- Ondersteuning via diensten
- Opdrachtgever van ondersteuning
- Werkgever van ondersteuning

## Andere bronnen van ondersteuning

## Financiële bronnen voor ondersteuning



# ONDERSTEUNING VIA DIENSTEN

## KENMERKEN

### Ondersteuner wordt ingezet door de dienst

- Geen werving nodig en geen loonadministratie
- PMH kiest de ondersteuner niet

### Dienst staat in voor de vorming van ondersteuner

- Handicapspecifiek
- Verzorgend
- Emancipatorisch

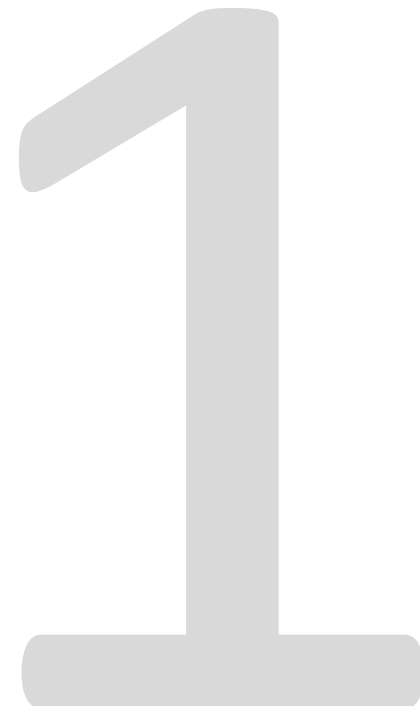

# ONDERSTEUNING VIA DIENSTEN

## KENMERKEN

**Dienst bepaalt richtlijnen en taken waarvoor ondersteuner wordt ingezet**

- Meeste taken zijn beperkt tot thuissituatie

**Dienst spreekt uren en frequentie af**

- Enkel wanneer PMH zelf thuis is
- In functie van bezetting van ondersteuners binnen de dienst

**Dienst bepaalt de verloning van de ondersteuning**

- Prijs van ondersteuning die wordt aangerekend is vaak gebaseerd op eigen inkomen van PMH

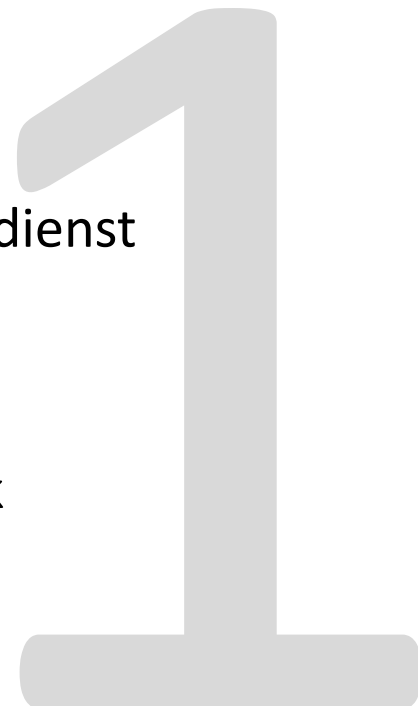

# ONDERSTEUNING VIA DIENSTEN VOORBEELDEN

- Gezinszorg
- Thuisverpleging (RIZIV)
- Klusjesdienst
- Minder Mobiele Centrale voor vervoer / Taxi Hendriks
- Poetsdienst (mogelijk via dienstencheques)
- Wijkklussen (vroegere PWA diensten)
- Diensten Persoonlijke Assistentie (vanuit VAPH aanbieders)

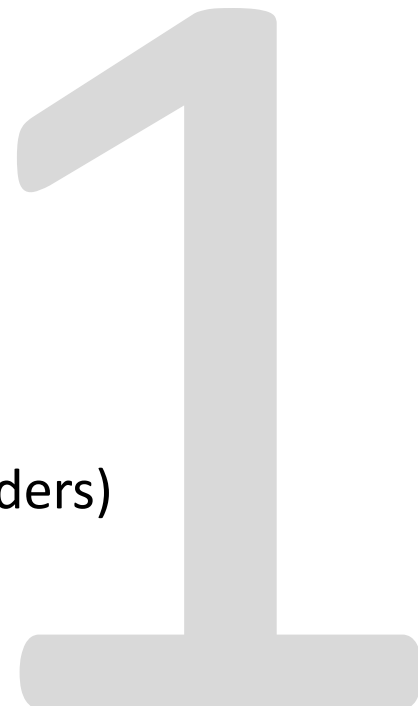



# OPDRACHTGEVER VAN ONDERSTEUNING KENMERKEN

## PMH is geen werkgever

- PMH betaalt geen gewaarborgd loon bij ziekte
- PMH betaalt geen opzegvergoeding aan ondersteuner bij stop samenwerking



# OPDRACHTGEVER VAN ONDERSTEUNING KENMERKEN

## PMH is wel opdrachtgever

- PMH bepaalt taken, ook buitenshuis
- PMH heeft ook vat op bepaling van aantal uren/week en frequentie
- Ondersteuner kan door PMH gekozen/aangebracht worden
- Ondersteuner is flexibel in te zetten (tijd en plaats)



# OPDRACHTGEVER VAN ONDERSTEUNING KENMERKEN

## Ondersteuner is geen personeelslid van PMH

- Geen verantwoordelijkheden ivm RSZ en tewerkstelling
- Geen overeenkomst met de PMH, dan wel met dienst
- Administratie voor PMH is beperkt
- Kosten worden vergoed via factuur zoals afgesproken tussen PMH en dienst die de ondersteuner inzet

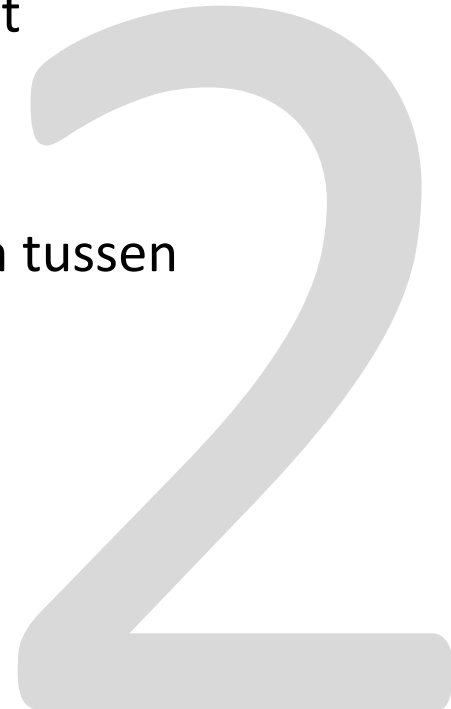

# OPDRACHTGEVER VAN ONDERSTEUNING VOORBEELDEN

## Assistentie via uitzendkantoor

- Flexibel in te zetten, ook tijdens weekends, zondagen,...
- Opgeleid en verzekerd door uitzendkantoor
- Minimaal blokken van 3u/dag
- Inkomsten van ondersteuner, volwaardig loon



# OPDRACHTGEVER VAN ONDERSTEUNING VOORBEELDEN

## Assistentie via vrijwilligersservice

- Inkomsten onbelastbaar voor ondersteuner maar laag
  - Max 34 euro/dag per VW
  - Max 1361 euro/jaar per VW
- Geen vaste afspraken, geen vast engagement
- Taken beperkt als VW



# OPDRACHTGEVER VAN ONDERSTEUNING VOORBEELDEN

## Assistentie via wetgeving bijklussen via platform deeleconomie

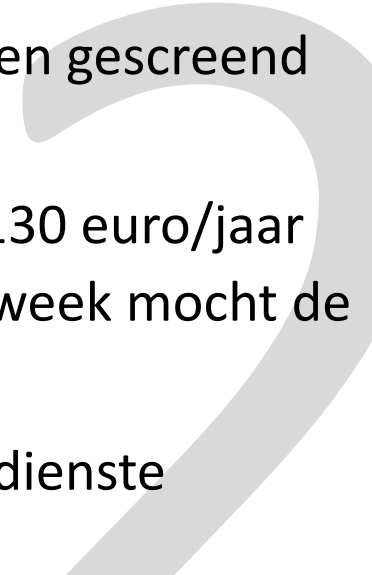
- Ondersteuner is een Helper, PMH is Helppie
  - Via digitaal platform matchen
  - Iedereen kan een helper worden. Alle helpers worden gescreend door Helper
  - De helper kan onder de wetgeving bijklussen max. 6130 euro/jaar onbelast bijklussen. Dit komt neer op gemiddeld 13u/week mocht de helper iedere week van het jaar helpen
  - Een helper is geen vrijwilliger, hij ontvangt een bijverdienste (geen loon)
- 

# OPDRACHTGEVER VAN ONDERSTEUNING VOORBEELDEN

## Platform deeleconomie van Helpper

- De administratie en verzekering wordt geboden door het platform Helpper
- De helppie betaalt:
  - eenmalig 10 euro bij de inschrijving
  - 9 euro/ uur of 4,5 euro/30 min
- Met PVB of PAB 10 euro/maand met prestaties
- De helpper ontvangt 7 euro/uur of 3,50 euro/30min
- 2 euro gaat naar verzekerings- en administratieve kosten



# WERKGEVER VAN ONDERSTEUNING KENMERKEN

## PMH meer eigen regie, meer plichten en verantwoordelijkheden

- PMH kiest de persoon die hij/zij tewerkstelt
- Rechtstreekse onderhandeling ondersteuningskost tussen PMH en ondersteuner
- PMH bepaalt soort taken, plaats en frequentie
- PMH is verantwoordelijk voor alle administratie, de tewerkstelling en de concrete afspraken met ondersteuner





# WERKGEVER VAN ONDERSTEUNING VOORBEELDEN

## Assistent is werknemer van PMH

- Tewerkstelling via overeenkomst en aansluiting met sociaal secretariaat, PC 337
  - Arbeidsovereenkomst
  - Studentencontract
  - Takenovereenkomst
- Korting RSZ bij eerste 5 werknemers



# WERKGEVER VAN ONDERSTEUNING VOORBEELDEN

## Assistent is zelfstandige via overeenkomst en ondernemingsnummer

- Ondernemingsnummer moet NACE code vervatten die zorg gerelateerd is (8810x)
- Therapeuten – mits attestering geen tussenkomst RIZIV
- Ondernemingsnummer moet gerelateerd zijn aan de taak (ramenwasser / klusser / vervoer)

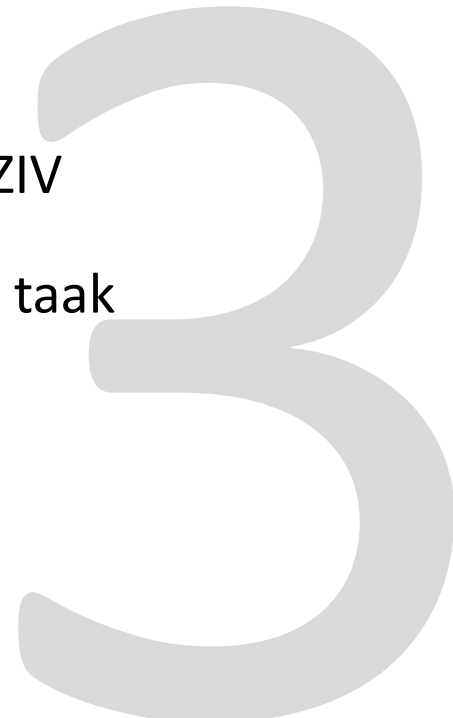

# WERKGEVER VAN ONDERSTEUNING VOORBEELDEN

## Assistent is iemand die bijklust van burger tot burger

- Assistent moet minimaal 4/5evaste job hebben, zelfstandig of gepensioneerd zijn
- Assistent mag max 500 euro/maand onbelastbaar bijklussen en jaarlijks 6130 euro/jaar
- Assistent moet zelf inkomsten aangeven en moet zelf voor een verzekering zorgen



# WERKGEVER VAN ONDERSTEUNING VOORBEELDEN

## Assistent via Flexi-Job

- Enkel als PMH zelf een bedrijf heeft in activiteit waar Flexi-Job mogelijk is



# ANDERE BRONNEN VAN ONDERSTEUNING

## Gebarentolken voor mensen met auditieve handicap

- Vraag lijkt groter dan aanbod
- Moet steeds aangevraagd en ingepland worden
- Beperkt aantal uren per persoon

# ANDERE BRONNEN VAN ONDERSTEUNING

## Hulpmiddelen via VAPH

- VAPH Referte lijst
- Speciale Commissie indien niet in Referte lijst

# ANDERE BRONNEN VAN ONDERSTEUNING

## Werkpost aanpassingen via VDAB

- Arbeidshandicap
- Heel specifiek, verschillend van ergonomie
- Specifiek voor werk

# FINANCIËLE BRONNEN VOOR ONDERSTEUNING

**VOP aan te vragen bij de Vlaamse overheid**

**(Departement Werk en Sociale Economie – WSE)**

- Betoelaging voor rendementsverlies bij personen met arbeidshandicap
- Vrij te besteden
- Voor werknemers met arbeidshandicap = percentage van loon
- Voor ondernemers met arbeidshandicap = percentage van Gewaarborgd Gemiddeld Maandinkomen (gedurende twintig kwartalen)
- Beide betoelagingen zijn degressief in tijd



# FINANCIËLE BRONNEN VOOR ONDERSTEUNING

## Mantelzorgpremie via Vlaamse Zorgkas

- 130 euro/maand
- Minimaal 35 ptn op BEL schaal
- Besteding niet te verantwoorden

# FINANCIËLE BRONNEN VOOR ONDERSTEUNING

## BOB via Vlaamse Zorgkas (300 euro/maand)

- Voorlopig geen aanvraagprocedure
  - Enkel een beperkt aantal heel langwachtende
  - Besteding niet te verantwoorden

# FINANCIËLE BRONNEN VOOR ONDERSTEUNING

## PVB Zorgbudget vanuit het VAPH

- 12 budget categorieën van 10'-87'
- Meer dan 14.000 wachtenden
- Momenteel toekenning op basis van schrijnendheid
  - Actieve persoon met netwerk?
  - PMH die werkt?
- Niet combineerbaar met BOB of Mantelzorgpremie
- Besteding moet verantwoord worden
  - administratieve en inhoudelijke inspectie
- Overeenkomsten van assistentie en taken van assistenten vereisen goedkeuring VAPH

**EN NU TIJD OM TE SMULLEN!**

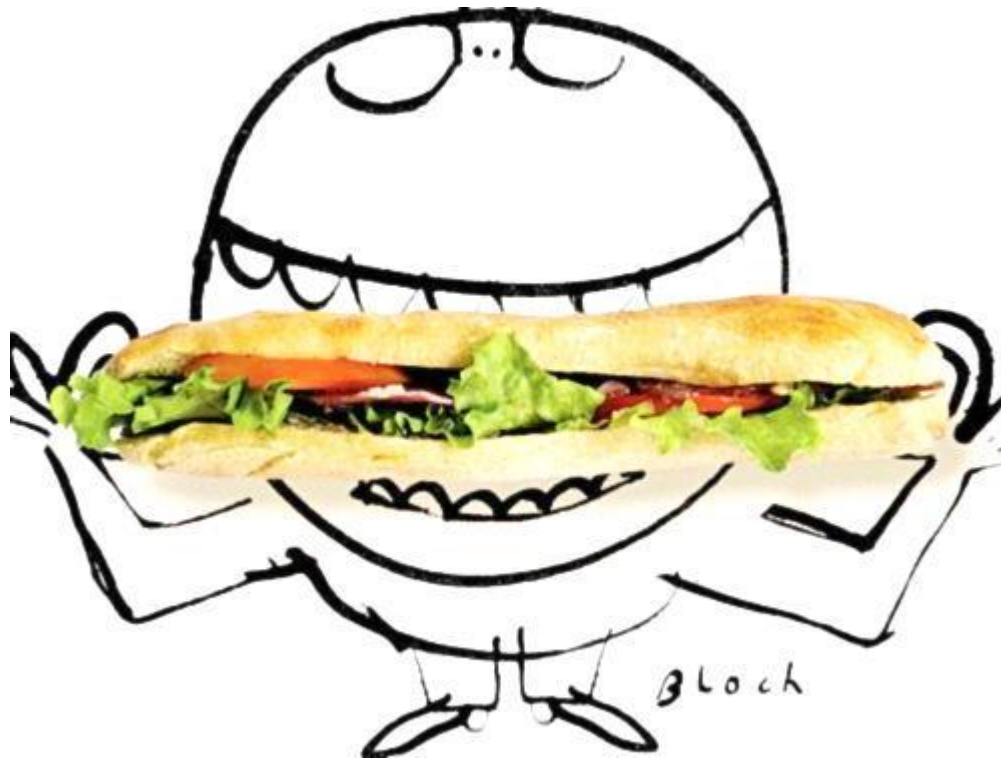

**WE VERWACHTEN JULLIE TERUG OM 13U50**

# ZOEK JE WORKSHOP!

Verkeerd aangeland? Spreek de **Talenticap** padvinders aan.

- **Workshop geel** beneden
  - Met **Luc** als gespreksleider en **Benny** als verslaggever
- **Workshop oranje** beneden
  - Met **Xanne** als gespreksleider en **Kimberly** als verslaggever
- **Workshop rood** voorbij de tuin
  - Met **Caroline** als gespreksleider en **Vanessa** als verslaggever



Laura



Hendrik

# BEELD VAN DE STUDIEDAG

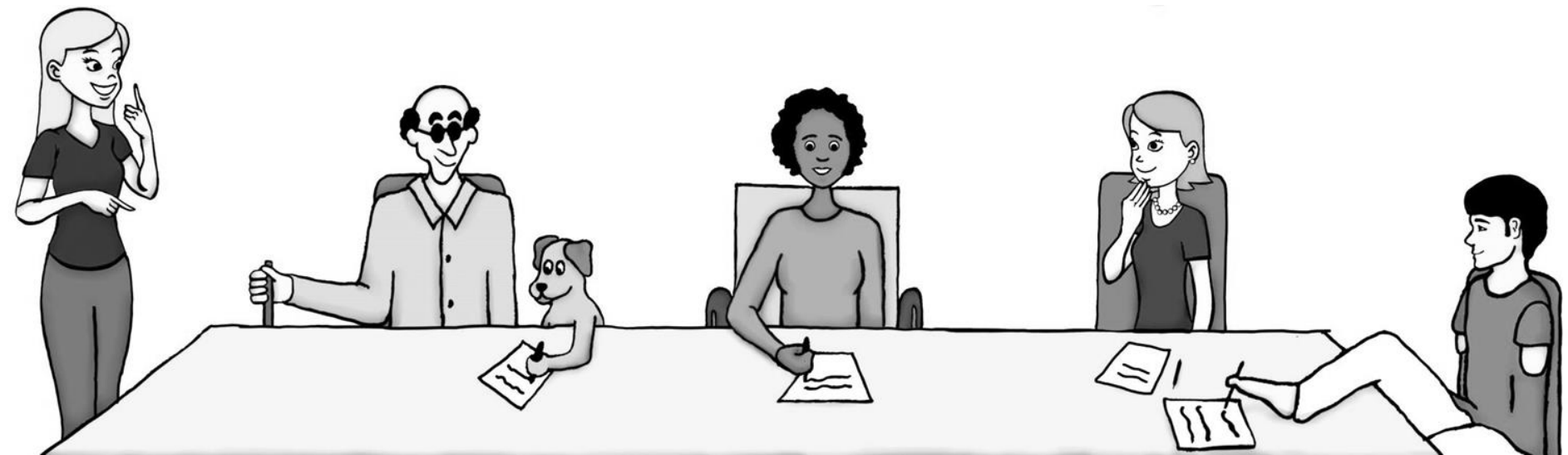

# KIES JE TALENTICAP TREKKER



# AAN DE SLAG!

|       | maandag               | dinsdag                | woensdag            | donderdag           | vrijdag               | zaterdag             | zondag              |
|-------|-----------------------|------------------------|---------------------|---------------------|-----------------------|----------------------|---------------------|
| 6u00  | Verzorging ontbijt    |                        |                     |                     | Verzorging ontbijt    |                      |                     |
| 7u00  |                       | Verzorging ontbijt     |                     |                     |                       |                      |                     |
| 8u00  |                       |                        | Verzorging ontbijt  | Verzorging ontbijt  |                       |                      |                     |
| 9u00  | afspraak in Antwerpen | interview verplaatsing | Kine thuis          | Verwerking gegevens | afspraak in Antwerpen | Verzorging ontbijt   | Verzorging ontbijt  |
| 10u00 |                       |                        |                     | eigen kantoor       |                       | Kine thuis           |                     |
| 11u00 |                       |                        | Verzorging en lunch | thuis               |                       | Kapperafspraak       |                     |
| 12u00 | Verzorging en lunch   | Verzorging en lunch    |                     | Verzorging en lunch | Verzorging en lunch   |                      |                     |
| 13u00 |                       |                        | Observatie          |                     |                       | Verzorging en lunch  | Verzorging en lunch |
| 14u00 | afspraak in Antwerpen | interview verplaatsing | Team                | Verwerking gegevens | afspraak in Antwerpen |                      | Familie bezoek      |
| 15u00 |                       |                        | Leuven              | eigen kantoor       |                       |                      |                     |
| 16u00 |                       |                        |                     | thuis               |                       | Boodschappen doen    |                     |
| 17u00 |                       |                        |                     |                     |                       |                      |                     |
| 18u00 |                       | Kine Brugge            |                     | Kine Brugge         |                       |                      |                     |
| 19u00 | Avondmaal             | Avondmaal              | Avondmaal           | Avondmaal           | Avondmaal             | Filmpje met vrienden | Avondmaal           |
| 20u00 | Kine thuis            |                        |                     |                     | Netwerk moment        |                      |                     |
| 21u00 |                       |                        |                     |                     | NSZ te Brugge         |                      |                     |
| 22u00 |                       |                        |                     |                     |                       |                      |                     |
| 23u00 | Nachtrust             | Nachtrust              | Nachtrust           | Nachtrust           |                       |                      |                     |
| 24u00 |                       |                        |                     |                     | Nachtrust             | Nachtrust            | Nachtrust           |



# KOFFIE EN NETWERK MOMENTJE

Beneden in de refter.



# WAT HEBBEN WE GELEERD VANDAAG?

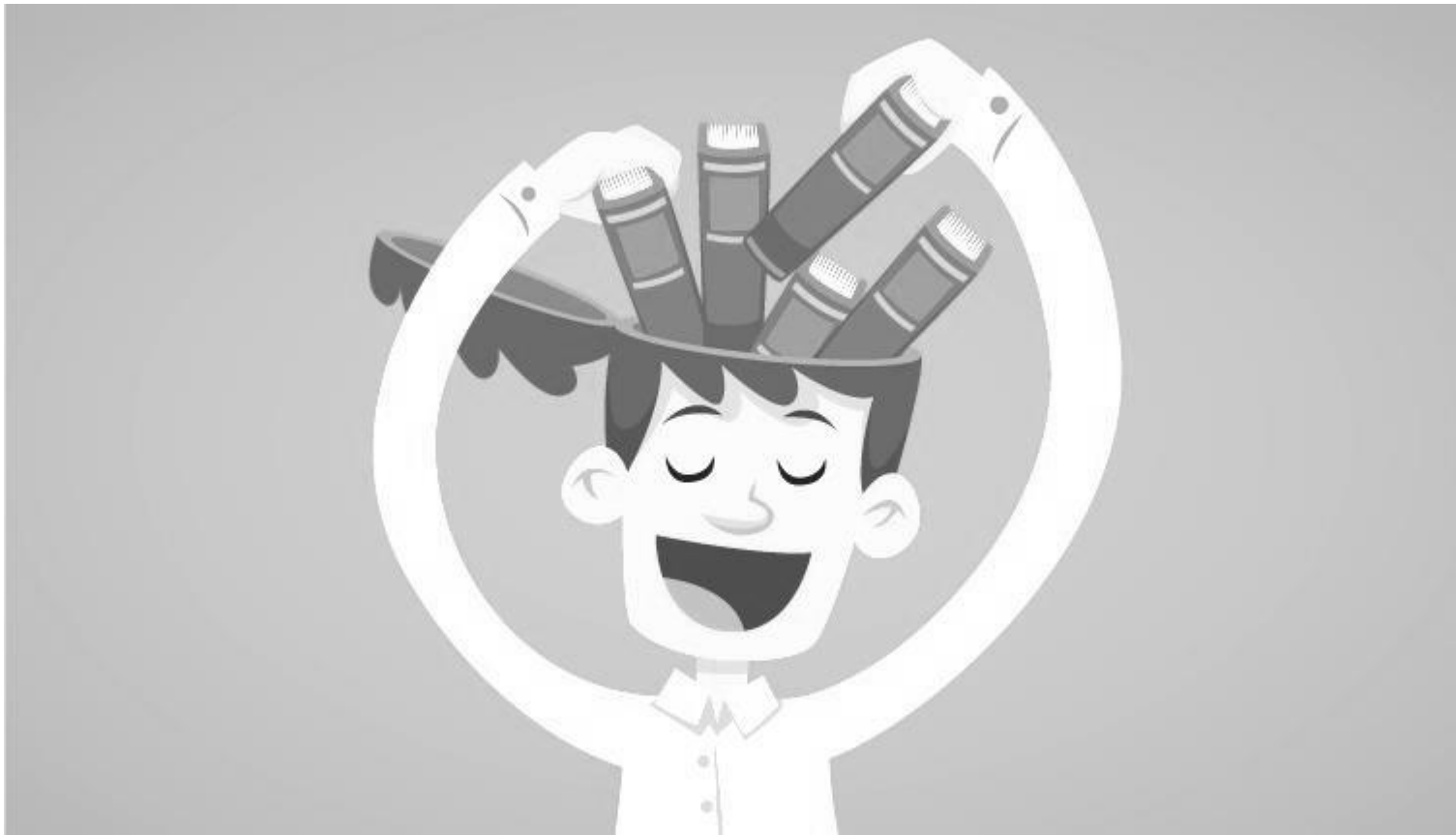

# AMBITIEUZE HANNELORE MET VEEL TALENTEN, MAAR OOK VEEL DREMPELS

- Bij activering werk is welzijn op werk voor iedereen cruciaal, dus ook voor PMH
- Universal Design en afgestemde hulpmiddelen
- Grote puzzel om ondersteuning te krijgen
  - Diensten /Persoonlijke assistentie
  - Dynamisch en Flexibiliteit (tijd/taken)
- Voorwaarden
  - Compensatie voor meerkost als ondernemer
  - Volwaardige Zorgbudget, en voor thuis en voor werk

EN TOT SLOT...



# NABESCHOUWING

## Door Jan Hertogen

- Vakbonden als partner in bepleiten van goede voorwaarden Assistenten PC319 (niet los te koppelen van afstemming tot volwaardige Zorgbudgetten)
- Dienstencheques enkel voor poetsen
- Energie en Inspiratie van deze studiedag verder benutten om zowel onderwijs als arbeid verder als hefboom te zien tot inclusie