VIA “EXXTRA” HEBBEN WIJ IEMAND GEVONDEN DIE ZORGT VOOR DAGELIJKS GEZELSCHAP VOOR MIJN MOEDER. ZE ZIJN ERG BEHULPZAAM EN HELPEN JE HEEL SNEL!

Wendy Gielen

DANKZIJ EXXTRA IS DE ONDERSTEUNING DIE IK BIED ADMINISTRATIEF IN ORDE EN VOLLEDIG VERZEKERD. IK HEB HEEL GOEDE RAAD GEKREGEN. BEDANKT!

Stéphanie Dedrij

EXCELLENTE SERVICE. EEN VRIENDELIJKE MEDEWERKSTER VAN EXXTRA KWAM AAN HUIS OM DE SAMENWERKING UIT TE LEGGEN EN OM ME TE HELPEN MET DE ADMINISTRATIE.

Guido De Koster

“Iemand helpen en er ook iets aan mogen verdienen.”

EXXTRA Hulp
Powered by TRIXXO

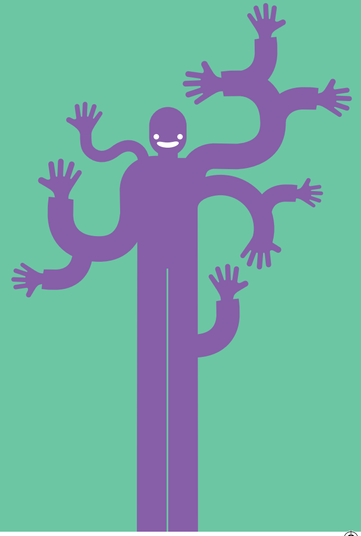

Schrijf je in via

mijnassistent.be

Nog vragen?
Mail naar **exxtra@trixxo.be**
of bel ons op **0471 661 139**

Groenstraat 6, 3730 Hoeselt
Goedgekeurd en erkend door overheid.be

“EXXTRA regelt uw administratie.”

Welkom

Persoonlijke assistentie

Via EXXTRA Hulp

EXXTRA Drieluik v5.indd 1-3

24/01/2019 18:14

Voordelen

VOOR DE BUDGETHOUDER:

> wij zoeken een geschikte assistent.
> administratief wordt alles geregeld en ben je in orde.
> Exxtra-facturen kunnen via je PVBudget/PABudget door VAPH worden betaald.
> lage kost Exxtra.

VOOR DE ASSISTENT:

> administratief wordt alles geregeld.
> fiscaal ben je in orde. Je mag als particulier **tot €6.250 per kalenderjaar verdienen**.
Deze inkomsten zijn onbelast.
Wij bezorgen een fiscale fiche voor je inkomsten uit het deeleconomie-platform Exxtra.
> je bent verzekerd tijdens je werkuren.
> Je wordt vergoed om een familielid te helpen, zonder hier belasting op te betalen.

Hoe werken wij?

Exxtra biedt bijstand in de regeling tussen VAPH en de budgethouder enerzijds, en regelt de samenwerking tussen de budgethouder en de assistent anderzijds. Periodiek bezorgen budgethouder en assistent aan Exxtra een opdracht-bevestiging met vermelding van uitgevoerde taken, uurtarief (vrij te bepalen, in onderling overleg), en aantal gepresteerde uren. **EXXTRA REGELT DE FACTUUR AAN DE OPDRACHTGEVER, EVENALS DE BETALING AAN DE ASSISTENT.** Eenmaal per jaar bezorgen we een fiscale fiche aan de uitvoerder. We vragen een kleine tussenkomst* voor deze hele regeling, aangerekend op de factuur van de budgethouder.

In principe kan elke belastingplichtige (18+) particulier assistent zijn. Bij mensen die een uitkering genieten zijn hier echter voorwaarden aan verbonden die we graag toelichten.

**De kost bedraagt slechts 10% van het afgesproken uurtarief, overeengekomen tussen budgethouder en assistent. Hiervoor krijg je in ruil administratie, fiscale attesten & verzekering.*

Wie zijn we?

We zijn een erkend platform voor deeleconomie*.
De overheid biedt, via EXXTRA, **DE MOGELIJKHEID AAN PARTICULIEREN OM ANDERE PARTICULIEREN DIENSTEN AAN TE BIEDEN, TEGEN EEN VERGOEDING, DIE BELASTINGVRIJ IS.**

Door onze erkenning kunnen we budgethouders helpen om een **ASSISTENT IN TE SCHAKELEN VOOR HUN ONDERSTEUNING BIJ DAGDAGELIJKSE TAKEN!** Wij kunnen budgethouders samenbrengen met assistenten, we regelen het administratieve, bieden een gepaste verzekering, en regelen het financiële.

** wet van 10 juli 2016, laatst aangepast op 5 juli 2018*

“Assistent en budgethouder kunnen op beide oren slapen.”

“Elke belasting-plichtige (18+) kan particulier assistent zijn.”

EXXTRA Drieluik v5.indd 4-6
24/01/2019 18:14